

PET/CT Krebsdiagnostik jetzt Kassenleistung

Die moderne PET/CT-Diagnostik (Positronen-Emissions-Tomographie/Computertomographie) soll nun endlich auch gesetzlich versicherten Krebspatienten im Rahmen der ambulanten Versorgung zur Verfügung stehen. Bisher trugen lediglich die privaten Krankenkassen die Kosten für das Untersuchungsverfahren. Mit der PET/CT können selbst kleinste Metastasen sicher aufgespürt und präzise eingeschätzt werden.

So wird die Früherkennung und Verlaufskontrolle von Krebserkrankungen entscheidend verbessert. Der Beschluß des Gemeinsamen Bundesausschusses zur Kostenerstattung beschränkt sich allerdings zunächst auf die Diagnostik des nicht-kleinzelligen Lungentumors. Ärzte und Wissenschaftler fordern nun eine schnelle Entscheidung auch für weitere Krebsarten wie Brust-, Darm- oder Lymphdrüsenkrebs. *G-BA*

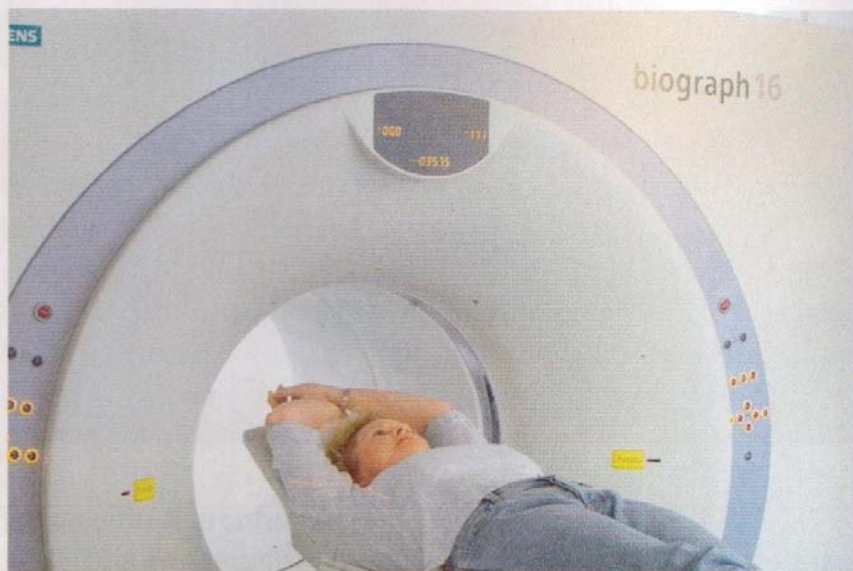

Foto: PET/CT-Zentrum Hamburg